

[REDACTED]
[REDACTED]
[REDACTED]

Email: info@svberner.de
Telefon: 05136/95951-0
Telefax: 05136/95951-99

Ansprechpartner:
[REDACTED]
[REDACTED]

Bewertungsgutachten 2024-52106

Kennzeichen: [REDACTED]
Unfalldatum: 20.11.2024

Zusammenfassung und Ergebnis

Die auf den 21.11.2024 bezogene Bewertung des vorstehend beschriebenen Fahrzeugs hat auf der Basis des gültigen DAT Marktberichtes sowie unter Berücksichtigung aller sonstigen wertbeeinflussenden Faktoren zu folgendem Ergebnis geführt.

	Mit MwSt
Händler Einkaufswert:	7.107,70 €
Händler Verkaufswert:	8.517,88 €
Zeitwert:	8.517,88 €

Die Ermittlung des ausgewiesenen Fahrzeugwertes stellt eine Momentaufnahme dar. Hierbei wurden die zum angegebenen Zeitpunkt am Markt ermittelten tatsächlichen Werte, unter Berücksichtigung der bekannten Marktschwankungen auf den genannten Zeitpunkt der Wertermittlung, zu Grund gelegt. bei der Wertermittlung nicht berücksichtigt sind mögliche zukünftige Entwicklungen, insbesondere unter Berücksichtigung der aktuellen Diskussion zu Abgaswerten bei Dieselfahrzeugen, welche Auswirkungen auf den Fahrzeugmarkt und damit auf die genannten Werte haben können.

Aufgrund des Fahrzeugalters sind vergleichbare Fahrzeuge nicht mehr oder nur sehr schwer im Fahrzeughandel erhältlich. Der Privatmarkt wurde berücksichtigt.

Wiederbeschaffungswert: 8.525,00 €

Fahrzeug

Technische Daten

Kennzeichen:	H-DP 7407	FIN:	[REDACTED]
Fahrzeugart:	PKW	Fabrikat:	BMW
Typ:	Baureihe 3 Touring (E91)(2005->)	SubType:	318i
KBA-Nr.:	0005/AXD	Farbe:	BLACK SAPPHIRE METALLIC
Erstzulassung:	30.03.2011	Hubraum:	1995 cm ³
Leistung:	105 kW	Laufleistung (Anzeige):	115920 km

Serienausstattung

Modellpflege, Exterieurumfänge Wagenfarbe, Außenspiegel elektr. verstellbar, Außenspiegel Wagenfarbe, Nebelscheinwerfer, Blinkleuchten Weiß, Heckleuchten LED, Stoßfänger Wagenfarbe, Wärmeschutzverglasung getönt, Drehzahlmesser, Bordcomputer:, Außentemperaturanzeige, Check-Control-System, Reifendruck-Kontrollsystem, Reifenpannen-Anzeige, Airbag Fahrer-/Beifahrerseite, Kopf-Airbag-System vorn, Kopf-Airbag-System hinten, Seitenairbag vorn, Mittelarmlehne hinten, Fußmatten Velours, Sitze vorn mechanisch verstellbar:, Sitze vorn höhenverstellbar, Rücksitzlehne geteilt/klappbar, Aktive Kopfstützen, Kopfstützen hinten mechan. verstellbar (3 Stück), Fensterheber elektrisch vorn + hinten, Zentralverriegelung mit Diebstahlsicherung und Crashsensor, Fernbedienung für Zentralverriegelung, Isofix-Aufnahmen für Kindersitz an Rücksitz, Anti-Blockier-System (ABS), Bremsenergierückgewinnung (Rekuperationssystem), Lenksäule (Lenkrad) mechan. verstellbar, Servolenkung elektronisch gesteuert, Multifunktion für Lenkrad, Dynamische Stabilitäts-Control (DSC), Karosserie: 5-türig, Getriebe Automatik - (6-Stufen), Motor 2,0 Ltr. - 105 kW 16V

Sonderausstattung

BMW-Online: Online-Plattform, HiFi-Lautsprechersystem, Connectivity-Paket:, Vorrüstung Mobiltelefon/Handy mit Bluetooth-Schnittstelle, USB-Schnittstelle, MP3-Schnittstelle für Mobiltelefon/Handy, Licht-Paket, Reifensystem Run-Flat (mit Notlaufeigenschaften), Außenspiegel-Paket:, Außenspiegel heizbar, Scheibenwaschdüsen heizbar, Außenspiegel mit Memoryfunktion und Bordsteinautomatik, Panoramadach (Glas), Fahrassistenz-System: Fernlichtassistent, Lenkrad (Sport/Leder), Raucher-Paket, Dachreling Aluminium satiniert, Park-Distance-Control (PDC) vorn und hinten, Audio-Navigationssystem Professional mit integrierter Handylvorrüstung:, Audiosystem BMW Professional (Radio/CD-Player), Sprachbediensystem, BMW-Online: Internetbasierende Dienste (BMW Live), Vorrüstung Mobiltelefon/Handy Business mit Bluetooth Schnittstelle, Innovations-Paket:, Xenon-Scheinwerfer, Scheinwerfer-Reinigungsanlage (SRA), Adaptives Kurvenlicht, Komfortzugang (Öffnungs- und Schließsystem), Sitzbezug / Polsterung: Leder Dakota:, Sitzheizung vorn, Comfort-Paket:, Audiosystem BMW Professional (Radio/CD-Player), Automatische Fahrlichtschaltung, Licht- und Regensensor, Scheibenwischer mit Regensensor, Park-Distance-Control (PDC), Geschwindigkeits-Regelanlage (Tempomat), Mittelarmlehne vorn verstellbar, Klimaautomatik erweiterter Umfang, Innenspiegel mit Ablendautomatik, Ablage-Paket, Metallic-Lackierung

Fahrzeugdaten

Zulassungsbescheinigung Teil I:	lag vor
Fahrzeug-Ident.-Nummer:	geprüft
Besitzer:	Vorbesitzer, soweit bekannt vorhanden

Zustand

Besichtigungszustand:	Fahrzeug war nicht demontiert.
Vorschaden:	Kunde gibt an, daß das Fahrzeug einen Vorschaden hatte, welcher behoben wurde.
Dellen:	Leichte Dellen ohne Lackschäden
Rost:	Keine Roststellen am Fahrzeug festgestellt
Lackschäden:	vorhanden
Gebrauchsspuren:	Gebrauchsspuren dem Alter / der Laufleistung entsprechend

Bemerkungen:
leicht erhöhte Lackschicht bei Fahrertür festgestellt.

Bemerkungen Vorschaden:
Instandgesetzte Vorschäden: Heckschaden und Seitenschaden rechts.

Wiederbeschaffung

Vergleichbarkeit:	Aufgrund des Fahrzeugalters sind vergleichbare Fahrzeuge nicht mehr oder nur sehr schwer im Fahrzeughandel erhältlich. Der Privatmarkt wurde berücksichtigt. (Angabe zur Mehrwertsteuer nicht möglich)
Steuersatz:	0,00 %
Wiederbeschaffungswert:	8.525,00 €
EDV Anlage:	Bewertung auf Basis des Systems DAT durchgeführt
Vorschaden:	Die festgestellten Vorschäden sind in dem angegebenen Wert berücksichtigt

Fahrzeugwerte

	Mit MwSt
Händler Einkaufswert:	7.107,70 €
Händler Verkaufswert:	8.517,88 €
Zeitwert:	8.517,88 €
EDV-Anlage:	Bewertung auf Basis des Systems DAT durchgeführt

Zustandsbeschreibung:
Allgemeinzustand befriedigend, altersgerechte Gebrauchsspuren vorhanden

Nicht akzeptierte Zustand:
Steuerkette lose
Seitenspiegel rechts verkratzt, hier kann mit Smartrepair gearbeitet werden

Der Sachverständige

André Berner

Anlagen

- DAT-Kalkulation
- DAT-Bewertung
- Marktanalyse
- Fotodokumentation

Dieses Dokument wurde elektronisch gefertigt und ist auch ohne Unterschrift gültig.

DAT System
Reparaturkosten-Kalkulation

Berner SV NET service UG
Wundramweg 5
31303 Niedersachsen - Burgdorf
05136-959510
info@svberner.de

Reparaturkosten-Kalkulation

Vorgangsname SVNet-Fall: 52106
Anlagedatum 21.11.2024
Ordnungsnummer 82716874 20241121135114448

Fahrzeugdaten

Hersteller:	BMW	Amtliches Kennzeichen	H-DP 7407
Haupttyp:	Baureihe 3 Touring (E91)(2005->)	Erstzulassung:	30.03.2011
Untertyp:	318i	Laufleistung laut Tacho:	115.920 km
VIN:	WBAUS31090A522791	Fahrzeugfarbe:	BLACK SAPPHIRE METALLIC
DAT Europa-Code@:	01 130 057 030 0004	Farbcode:	475
KBA-Schlüssel:	0005/AXD		
Motor:	Motor 2,0 Ltr. - 105 kW 16V		
Karosserie:	Karosserie: 5-türig		
Getriebe:	Getriebe Automatik - (6-Stufen)		
Bauzeit	4952		

Serienausstattung

26803 Airbag Fahrer-/Beifahrerseite	26805 Kopf-Airbag-System hinten
34704 Aktive Kopfstützen	26804 Kopf-Airbag-System vorn
40000 Anti-Blockier-System (ABS)	34904 Kopfstützen hinten mechan. verstellbar (3 Stück)
15106 Außenspiegel elektr. verstellbar	69505 Lenksäule (Lenkrad) mechan. verstellbar
15102 Außenspiegel heizbar	49455 LM-Felgen vorn/hinten: 8x18 / 8,5x18 (Sternspeiche 193 M)
15807 Außenspiegel Wagenfarbe	27300 Mittelarmlehne hinten
25702 Außentemperaturanzeige	87108 Motor 2,0 Ltr. - 105 kW 16V KAT (N43)
72108 Batterie 46 Ah	69908 Multifunktion für Lenkrad
18504 Blinkleuchten Weiß	18300 Nebelscheinwerfer
25508 Bordcomputer	60609 Reifen 205/55 R16 ..H
40050 Bremsenergierückgewinnung (Rekuperationssystem)	25903 Reifendruck-Kontrollsystem
25606 Check-Control-System	25906 Reifenpannen-Anzeige
25300 Drehzahlmesser	33508 Rücksitzlehne geteilt/klappbar
70100 Dynamische Stabilitäts-Control (DSC)	23603 Scheibenkleber für Warmverklebung
25607 Energie-Control (EC)	19102 Scheibenwaschdüsen heizbar
11406 Exterieurumfänge Wagenfarbe	26903 Seitenairbag vorn
35003 Fensterheber elektrisch vorn + hinten	69801 Servolenkung elektronisch gesteuert
35405 Fernbedienung für Zentralverriegelung	32706 Sitze vorn höhenverstellbar
28402 Fußmatten Velours	32805 Sitze vorn mechanisch verstellbar
18802 Heckleuchten LED	21300 Stoßfänger Wagenfarbe
39308 Isofix-Aufnahmen für Kindersitz an Rücksitz	22302 Wärmeschutzverglasung getönt
10005 Karosserie: 5-türig	35307 Zentralverriegelung mit Diebstahlsicherung und Crashesensor

Sonderausstattung

04706 Ablage-Paket	18909 Licht- und Regensensor
18905 Adaptives Kurvenlicht	01702 Licht-Paket
25805 Audio-Navigationssystem Professional mit integrierter Handyvorrüstung	11000 Metallic-Lackierung
18604 Automatische Fahrlichtschaltung	27206 Mittelarmlehne vorn verstellbar
15898 Außenspiegel mit Memoryfunktion und Bordsteinautomatik	25033 MP3-Schnittstelle für Mobiltelefon/Handy
02600 Außenspiegel-Paket	16302 Panoramadach (Glas)
24804 BMW-Online: Internetbasierende Dienste (BMW Live)	25800 Park-Distance-Control (PDC) vorn und hinten
24705 BMW-Online: Online-Plattform	04408 Raucher-Paket
01506 Comfort-Paket	68902 Reifensystem Run-Flat (mit Notlaufeigenschaften)
16194 Dachreling Aluminium satiniert	77225 Schadstoffarm nach Abgasnorm Euro 5
18610 Fahrassistenz-System: Fernlichtassistent	39205 Schalt-/Wählhebelgriff Leder
26708 Geschwindigkeits-Regelanlage (Tempomat)	19101 Scheibenwischer mit Regensensor
75906 Getriebe Automatik - (6-Stufen)	19000 Scheinwerfer-Reinigungsanlage (SRA)
24607 HiFi-Lautsprecher-System	30301 Sitzbezug / Polsterung: Leder Dakota
26217 Innenausstattung: Interieurleisten Edelholz	29500 Sitzheizung vorn
37901 Innenspiegel mit Abblendautomatik	24709 Sprachbediensystem
03409 Innovations-Paket	25010 USB-Schnittstelle
28807 Klimaautomatik erweiterter Umfang	24811 Vorrüstung Mobiltelefon/Handy Business mit Bluetooth
35508 Komfortzugang (Öffnungs- und Schließsystem)	Schnittstelle
69300 Lenkrad (Sport/Leder)	18008 Xenon-Scheinwerfer

Eine VIN-Abfrage zur Fahrzeugidentifizierung wurde durchgeführt

Reparaturkosten-Kalkulation

SVNet-Fall: 52106

Ersatzteile Preisdatum 29.10.2024

RC	DVN	ETN	Benennung	Anz.	Pr./Stk.	Ges. Pr.
E	81691	11318618317	STEUERKETTE	1	93,02	93,02

Nebenkosten

RC	DVN	ETN	Benennung	Anz.	Pr./Stk.	Ges. Pr.
N			ABDECKKAPPE SEITENSPIEGEL RECHTS SPOT REPAIR FUER 1 STELLE(N)	1	* 163,00	* 163,00

Arbeitslohn

RC	DVN	APN	Benennung	Art	Stufe	Std.	Preis/Std.	Ges. Pr.
E	81691	11 31 555	STEUERKETTE A+E/ERS.	M		7,92	164,50	1.302,84
E		ARBEITSAUFWA ND	ERGAENZUNG HAUPTARBEIT	M		0,17	164,50	27,97

Zusammenfassung

Summenblock Ersatzteile

	Gesamtpreis
laut Einzelaufstellung (Summe aller Ersatzteilpreise)	93,02
+ 2,00% Klein- bzw. Verbrauchsmaterial	1,86
Gesamtsumme	94,88

Summenblock Nebenkosten

	Gesamtpreis
Nebenkosten	163,00

Summenblock Arbeitslohn

	Std.	Preis/Std.	Gesamtpreis
Mechanik	8,09	164,50	1.330,81
Summe aller Arbeitslöhne	8,09		1.330,81

Gesamtsummen

	Gesamtpreis
Summe Ersatzteile	94,88
Summe Nebenkosten	163,00
Summe Arbeitslöhne	1.330,81
Reparaturkosten netto	1.588,69
Mehrwertsteuer (19,00%)	301,85
Reparaturkosten brutto	1.890,54

Alle Beträge in EUR

Reparaturkosten-Kalkulation

SVNet-Fall: 52106

Legende

SYSTEM DAT - Kalkulation des Sachverständigen

Diese Kalkulation enthält Angaben, die unter Lizenz des Automobilherstellers / Importeurs aufbereitet und verteilt werden. DAT System / SD3 CalculateExpert)

#=Richtzeit: (noch) keine HST-Angabe
(=ETN nicht zur Bestellung geeignet)

)=letzte UPE, von Hersteller nicht mehr lieferbar
»=Fremdleistung

IFL=Position aus IFL-Vorschlagsliste

d=Preis aus DMS

T=Technische Prüfung

>=Ausstattung wurde manuell hinzugefügt

✓=Ausstattung wurde durch VIN-Abfrage ermittelt

^=Steuerneutral Position

APN=Arbeitspositionsnummer

ETN=Ersatzteilnummer

Pr.=Preis

ME=Materialeinheit

MP=Materialpunkte

Std.=Stunde

ZE=Zeiteinheit

+ =neue Position aus Reparaturlogik

*=manuelle Eingabe des Anwenders (gilt nur dann für die Spalte Benennung, wenn ein * am Anfang steht)

!=Preis wurde durch Umrechnung eines anderen Landes abgeleitet

A=Zeit gemäß Ausbeulformel

BFA=Position aus BFA-Vorschlagsliste

Anz.=Anzahl

AW=Arbeitswert

DVN=Datenverarbeitungsnummer

Ges. Pr.=Gesamtpreis

Pr./Stk.=Preis pro Stück

MK=Materialkosten

RC=Reparaturcode

Gebrauchtfahrzeug-Bewertung (nach DAT-System)

Fahrzeugdaten

Hersteller	BMW	Besichtigungsdatum	21.11.2024
Modell	Baureihe 3 Touring (E91)(2005->), 318 i, Touring, 2008 - 2012	Farbe	BLACK SAPPHIRE METALLIC
Amtl. Kennzeichen		DAT Europa-Code®	01 130 057 030 0004 DE003 4952
Vorgangsname		KBA-Schlüssel	0005/AXD
Anzahl Halter	1	Aufbau	Kombi
Erstzulassung / HU	31.03.2011 / 05.2026	Sitzplätze / Türen	5 / 5
Laufleistung (abgelesen)	115.920 km	Schadstoffklasse EU	E5
VIN	WBAUS31090A522791	Zustand	normal
Leistung	105 kW / 143 PS	Unfallschaden	unbekannt
Hubraum	1995 ccm		
Motorart	Benzin		
Getriebe	Getriebe Automatik - (6-Stufen)		

Ausstattungen

Siehe S.2

Bereifung

Montierte Reifen

Reifen Achse 1	Vredestein	205/55R16	M+S 91 H	Zust. Achse 1/Sich.-Kz.	6,0 /	6,0 mm /RF-
Reifen Achse 2	Vredestein	205/55R16	M+S 91 H	Zust. Achse 2/Sich.-Kz.	5,5 /	5,5 mm /RF-

Bewertung

Auf Basis der Marktbeobachtung der Deutsche Automobil Treuhand GmbH und unter Berücksichtigung der mitbewerteten Ausstattungen sowie der angegebenen wertbeeinflussenden Faktoren ermittelt sich der

Wiederbeschaffungswert

8.525,00 EUR

Dieses Fahrzeug wird überwiegend auf dem Privatmarkt ohne Mehrwertsteueranteil gehandelt.

Wertfeststellung am **21.11.2024** zum **21.11.2024**

Datenstand **11/2024**



Bezeichnung
 Amtl. Kennzeichen
 Fahrzeug-Ident.Nr **WBAUS31090A522791**

Besichtigungsdatum **21.11.2024**
 DAT Europa-Code® **01 130 057 030 0004 DE003 4952**
 KBA-Schlüssel **0005/AXD**

Ausstattungen

Serienausstattung

- > Airbag Fahrer-/Beifahrerseite
- > Aktive Kopfstützen
- > Anti-Blockier-System (ABS)
- > Außenspiegel elektr. verstellbar
- > Außenspiegel Wagenfarbe
- > Blinkleuchten Weiß
- > Bordcomputer
 - Außentemperaturanzeige
- > Bremsenergierückgewinnung (Rekuperationssystem)
- > Check-Control-System
- > Drehzahlmesser
- > Dynamische Stabilitäts-Control (DSC)
- > Exterieurumfänge Wagenfarbe
- > Fensterheber elektrisch vorn + hinten
- > Fernbedienung für Zentralverriegelung
- > Fußmatten Velours
- > Getriebe Automatik - (6-Stufen)
- > Heckleuchten LED
- > Isofix-Aufnahmen für Kindersitz an Rücksitz
- > Karosserie: 5-türig
- > Kopf-Airbag-System hinten
- > Kopf-Airbag-System vorn
- > Kopfstützen hinten mechan. verstellbar (3 Stück)
- > Lenksäule (Lenkrad) mechan. verstellbar
- > Mittelarmlehne hinten
- > Modellpflege
- > Motor 2,0 Ltr. - 105 kW 16V
- > Multifunktion für Lenkrad
- > Nebelscheinwerfer
- > Reifendruck-Kontrollsystem
- > Reifenpannen-Anzeige
- > Rücksitzlehne geteilt/klappbar
- > Seitenairbag vorn
- > Servolenkung elektronisch gesteuert
- > Sitze vorn mechanisch verstellbar
 - Sitze vorn höhenverstellbar
- > Stoßfänger Wagenfarbe
- > Wärmeschutzverglasung getönt
- > Zentralverriegelung mit Diebstahlsicherung und Crashsensor

Sonderausstattung

- > Ablage-Paket
- > Audio-Navigationssystem Professional mit integrierter Handylvorrüstung
 - Audiosystem BMW Professional (Radio/CD-Player), Sprachbediensystem, BMW-Online: Internetbasierende Dienste (BMW Live), Vorrüstung Mobiltelefon/Handy Business mit Bluetooth Schnittstelle
- > Außenspiegel-Paket
 - Außenspiegel heizbar, Scheibenwaschdüsen heizbar, Außenspiegel mit Memoryfunktion und Bordsteinautomatik
- > BMW-Online: Online-Plattform
- > Comfort-Paket
 - Automatische Fahrlichtschaltung, Licht- und Regensensor,

- Scheibenwischer mit Regensensor, Audiosystem BMW Professional (Radio/CD-Player), Park-Distance-Control (PDC), Geschwindigkeits-Regelanlage (Tempomat), Mittelarmlehne vorn verstellbar, Klimaautomatik erweiterter Umfang, Innenspiegel mit Abblendautomatik
- > Connectivity-Paket
 - Vorrüstung Mobiltelefon/Handy mit Bluetooth-Schnittstelle, USB-Schnittstelle, MP3-Schnittstelle für Mobiltelefon/Handy
- > Dachreling Aluminium satiniert
- > Fahrassistenz-System: Fernlichtassistent
- > HiFi-Lautsprechersystem
- > Innovations-Paket
 - Xenon-Scheinwerfer, Scheinwerfer-Reinigungsanlage (SRA), Adaptives Kurvenlicht, Komfortzugang (Öffnungs- und Schließsystem)
- > Lenkrad (Sport/Leder)
- > Licht-Paket
- > Metallic-Lackierung
- > Panoramadach (Glas)
- > Park-Distance-Control (PDC) vorn und hinten
- > Raucher-Paket
- > Reifensystem Run-Flat (mit Notlaufeigenschaften)
- > Sitzbezug / Polsterung: Leder Dakota
 - Sitzheizung vorn

durchgeführt von: |

Seite 2 von 2



Protokoll zur GW-Bewertung (nach DAT- System)

Fahrzeugdaten

Hersteller	BMW		
Modell	Baureihe 3 Touring (E91)(2005->), 318 i, Touring, 2008 - 2012		
Amtl. Kennzeichen		Besichtigungsdatum	21.11.2024
Vorgangsname		Farbe	BLACK SAPPHIRE METALLIC
Auftragsnummer		DAT Europa-Code®	01 130 057 030 0004 DE003 4952
Vertragsnummer		KBA-Schlüssel	0005/AXD
Anzahl Halter	1	Aufbau	Kombi
Erstzulassung / HU	31.03.2011 / 05.2026	Sitzplätze / Türen	5 / 5
Laufleistung (abgelesen)	115.920 km	Schadstoffklasse EU	E5
VIN	WBAUS31090A522791	Zustand	normal
Leistung	105 kW / 143 PS	Unfallschaden	unbekannt
Hubraum	1995 ccm	Besteuerungsart	Differenz
Motorart	Benzin	Letzter Kundendienst	
Getriebe	Getriebe Automatik - (6-Stufen)	nächster Kundendienst	

Wertermittlung zum 21.11.2024

Alle ausgewiesenen Währungsbeträge sind Brutto

Listenneupreis nach DAT Europa-Code® und Marktindex ohne Sonderausstattungen		32.739,60 EUR
Listenneupreis für zusätzlich berücksichtigte Sonderausstattungen		13.968,22 EUR
Listenneupreis gesamt (inklusive 19,00 % MwSt.)		46.707,82 EUR
Richtwert nach DAT Europa-Code® und Marktindex		7.065,11 EUR
Bezugsfahrstrecke: 169.000 km		
Laufleistung / Laufleistungsdifferenz : 115.920 km / -53.080 km		
Korrektur durch Laufleistung	+	844,94 EUR
Korrektur durch Erstzulassung	-	79,10 EUR
Basiswert durch DAT Ermittlung		7.830,95 EUR
Gesamtwert der Ausstattungen	+	431,61 EUR
Grundwert durch DAT Ermittlung		8.262,56 EUR
Aufwertung	+	1.725,00 EUR*
<i>Aufwertung nach Marktrecherche</i>		
Abwertung	-	0,00 EUR
Zu-/Abschlag der montierten Reifen (Differenz zur Serienbereifung)	+	119,00 EUR
Restwert der unmontierten Reifen	+	0,00 EUR
Zwischensumme I		10.106,56 EUR
Korrektur durch Anzahl Halter (1)	0,0%	- 0,00 EUR
Anpassungsfaktor	100,0%	+ 0,00 EUR
Zwischensumme II		10.106,56 EUR
Reparaturkosten (inkl. 19,00 % MwSt. 253,66 EUR)	-	1.588,69 EUR*
<i>Instandsetzungskosten gemäß Kalkulation</i>		
Händlerverkaufswert DAT (inklusive 19,00 % MwSt. 225,15 EUR)		8.525,00 EUR
Handelsspanne (inkl. 19,00 % MwSt. 225,15 EUR)	-	1.400,00 EUR
Händlereinkaufswert DAT		7.125,00 EUR
		8.517,88 EUR
		1.410,18 EUR
		7.107,69 EUR

SilverDAT valuateExpert V. 1.42.09 D 11/2024 21.11.2024 | Bewertungsprotokoll/ISV

(* Manuelle Änderung durchgeführt von: |



Bezeichnung	Besichtigungsdatum	21.11.2024
Amtl. Kennzeichen	DAT Europa-Code®	01 130 057 030 0004 DE003 4952
Fahrzeug-Ident.Nr	KBA-Schlüssel	0005/AXD

Serienausstattung

Airbag Fahrer-/Beifahrerseite (26803)
 Aktive Kopfstützen (34704)
 Anti-Blockier-System (ABS) (40000)
 Außenspiegel elektr. verstellbar (15106)
 Außenspiegel Wagenfarbe (15807)
 Blinkleuchten Weiß (18504)
 Bordcomputer (25508)
 Außentemperaturanzeige
 Bremsenergierückgewinnung (Rekuperationssystem) (40050)
 Check-Control-System (25606)
 Drehzahlmesser (25300)
 Dynamische Stabilitäts-Control (DSC) (70100)
 Exterieurumfänge Wagenfarbe (11406)
 Fensterheber elektrisch vorn + hinten (35003)
 Fernbedienung für Zentralverriegelung (35405)
 Fußmatten Velours (28402)
 Getriebe Automatik - (6-Stufen) (75906)
 Heckleuchten LED (18802)
 Isofix-Aufnahmen für Kindersitz an Rücksitz (39308)
 Karosserie: 5-türig (10005)
 Kopf-Airbag-System hinten (26805)
 Kopf-Airbag-System vorn (26804)
 Kopfstützen hinten mechan. verstellbar (3 Stück) (34904)
 Lenksäule (Lenkrad) mechan. verstellbar (69505)
 Mittelarmlehne hinten (27300)
 Modellpflege (250)
 Motor 2,0 Ltr. - 105 kW 16V (96503)
 Multifunktion für Lenkrad (69908)
 Nebelscheinwerfer (18300)
 Reifendruck-Kontrollsystem (25903)
 Reifenpannen-Anzeige (25906)
 Rücksitzlehne geteilt/klappbar (33508)
 Seitenairbag vorn (26903)
 Servolenkung elektronisch gesteuert (69801)
 Sitze vorn mechanisch verstellbar (32805)
 Sitze vorn höhenverstellbar
 Stoßfänger Wagenfarbe (21300)
 Wärmeschutzverglasung getönt (22302)
 Zentralverriegelung mit Diebstahlsicherung und Crashesensor (35307)

SilverDAT valuateExpert V. 1.42.09 D 11/2024 21.11.2024 | Bewertungsprotokoll/SV

(*) Manuelle Änderung
durchgeführt von: |



Bezeichnung	Besichtigungsdatum	21.11.2024
Amtl. Kennzeichen	DAT Europa-Code®	01 130 057 030 0004 DE003 4952
Fahrzeug-Ident.Nr	KBA-Schlüssel	WBAUS31090A522791 0005/AXD

Sonderausstattung

Bezeichnung	Neupreis EUR	Abw.	%	Restwert EUR
Ablage-Paket (4706)	120,19	T4		1,04
Audio-Navigationssystem Professional mit integrierter Handyvorrüstung (25805) Audiosystem BMW Professional (Radio/CD-Player), Sprachbediensystem, BMW-Online: Internetbasierende Dienste (BMW Live), Vorrüstung Mobiltelefon/Handy Business mit Bluetooth Schnittstelle	3.760,40	T1		164,93
Außenspiegel-Paket (2600) Außenspiegel heizbar, Scheibenwaschdüsen heizbar, Außenspiegel mit Memoryfunktion und Bordsteinautomatik	249,90	T2		3,65
BMW-Online: Online-Plattform (24705)	255,85	T3		2,20
Comfort-Paket (1506) Automatische Fahrlichtschaltung, Licht- und Regensensor, Scheibenwischer mit Regensensor, Audiosystem BMW Professional (Radio/CD-Player), Park-Distance-Control (PDC), Geschwindigkeits-Regelanlage (Tempomat), Mittelarmlehne vorn verstellbar, Klimaautomatik erweiterter Umfang, Innenspiegel mit Abblendautomatik	1.650,53	T2		24,13
Connectivity-Paket (2340) Vorrüstung Mobiltelefon/Handy mit Bluetooth-Schnittstelle, USB-Schnittstelle, MP3-Schnittstelle für Mobiltelefon/Handy	120,19	T2		1,76
Dachreling Aluminium satiniert (16194)	349,86	T1		15,34
Fahrassistenz-System: Fernlichtassistent (18610)	149,94	T1		6,58
HiFi-Lautsprechersystem (24607)	570,01	T2		8,33
Innovations-Paket (3409) Xenon-Scheinwerfer, Scheinwerfer-Reinigungsanlage (SRA), Adaptives Kurvenlicht, Komfortzugang (Öffnungs- und Schließsystem)	1.570,80	T2		22,97
Lenkrad (Sport/Leder) (69300)	120,19	T3		1,04
Licht-Paket (1702)	220,15	T4		1,89
Metallic-Lackierung (11000)	840,14	T2		12,28
Panoramadach (Glas) (16302)	1.550,57	T1		68,01
Park-Distance-Control (PDC) vorn und hinten (25800)	299,88	T1		13,15
Raucher-Paket (4408)	29,75	T4		0,26
Reifensystem Run-Flat (mit Notlaufeigenschaften) (68902)	290,36	T2		4,25
Sitzbezug / Polsterung: Leder Dakota (30301) Sitzheizung vorn	1.819,51	T1		79,80
Summe Sonderausstattung	13.968,22			431,61

Bereifung

Montierte Reifen							
Reifen Achse 1	Vredestein	205/55R16	M+S 91	H	Zust. Achse 1/Sich.-Kz.	6,0 /	6,0 mm /RF-
Reifen Achse 2	Vredestein	205/55R16	M+S 91	H	Zust. Achse 2/Sich.-Kz.	5,5 /	5,5 mm /RF-
Differenz zur Serienbereifung							119,00 EUR

SilverDAT valuateExpert V. 1.42.09 D 11/2024 21.11.2024 | Bewertungsprotokoll|SV

(* Manuelle Änderung durchgeführt von: |



webScan-Ergebnis

BMW, 3-er Serie, 318i

21.11.2024, 14:03 Uhr

Fahrzeuginformationen

VIN	WBAUS31090A522791	Erstzulassung	31.03.2011
DAT Europa-Code® Leistung	01 130 057 030 0004 105 kW (143 PS)	Laufleistung DAT-Verkaufspreis (inkl. MwSt.)	115.920 km 6.674 €

Kriterien

Karosserie	Kombi	Erstzulassung von	2011
Marke	BMW	Erstzulassung bis	2011
Modell	3-er Serie	Kilometerstand von	90.000 km
Modellvariante	318	Kilometerstand bis	150.000 km
Kraftstoff	Benzin	Leistung von	104 kW (141 PS)
Getriebe	Automatik	Leistung bis	106 kW (144 PS)
Standort	-	MwSt. ausweisbar	-
Umkreis	Deutschland/Bundesweit		

Ergebnis

Gesamttreffer	5 Treffer	Ø-Standtage	18
Händlerangebote	2 Treffer (40 %)	Differenzbesteuert	2 Treffer (100 %)
Privatangebote	3 Treffer (60 %)	Regelbesteuert	0 Treffer (0 %)
Min. Angebotspreis	9.500 €	Min. Kilometerstand	112.000 km
Max. Angebotspreis	10.999 €	Max. Kilometerstand	141.000 km
Ø-Angebotspreis	9.979 €	Ø-Kilometerstand	127.995 km

webScan-Ergebnis

BMW, 3-er Serie, 318i

21.11.2024, 14:03 Uhr

Fahrzeugliste

Fahrzeug	Inserant	Kilometer Leistung Erstzulassung	Kraftstoff Farbe PLZ	Angebotspreis
1. BMW 318 3er 318i Kombi	P	140.661 km 105 kW (143 PS) 2011-05	Benzin 75179	9.500 €
2. BMW 318 BMW - 3er 318i Kombi	P	141.000 km 105 kW (143 PS) 2011-05	Benzin Grau 75203	9.500 €
3. BMW 318 318i LCI/ Automatik/ Xenon/ Navi/ ...	H	112.000 km 105 kW (143 PS) 2011-07	Benzin Schwarz 53359	9.900 €
4. BMW 318 BMW 318 i Kombi Automatik 2011 Klima, ...	P	133.313 km 104 kW (141 PS) 2011-05	Benzin 27777	9.999 €
5. BMW 318 318i Touring Scheckheft Pano Navi Xenon ...	H	113.000 km 105 kW (143 PS) 2011-05	Benzin Schwarz 28259	10.999 €

Inserent: Privat (P), Händler (H)



Bild 1: Bild



Bild 2: Bild



Bild 3: Bild



Bild 4: Bild



Bild 5: Bild



Bild 6: Bild



Bild 7: Bild

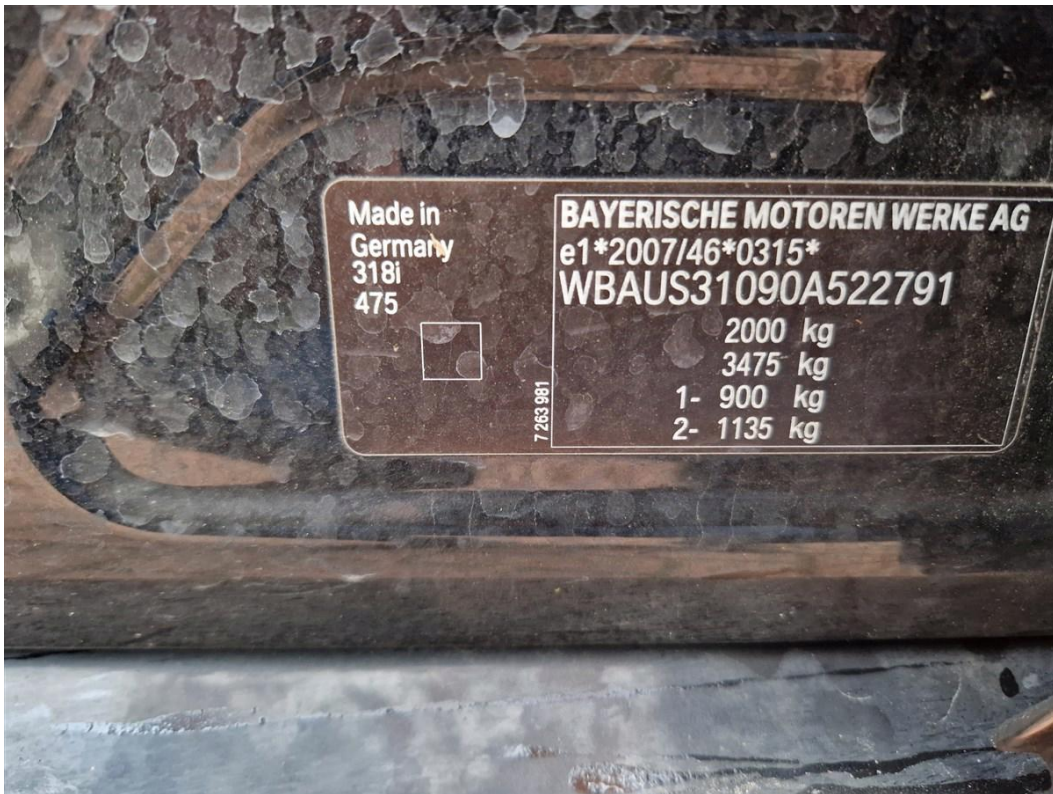

Bild 8: Bild



Bild 9: Bild



Bild 10: Bild

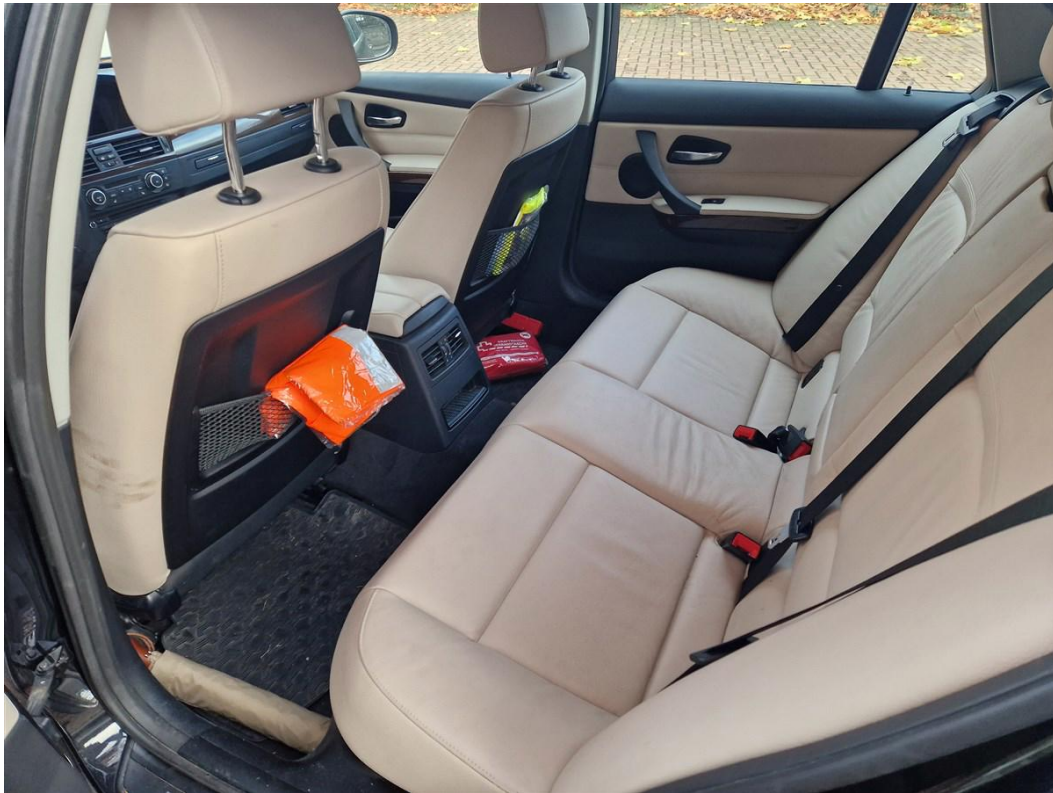

Bild 11: Bild



Bild 12: Bild



Bild 13: Bild



Bild 14: Bild



Bild 15: Bild